

# XI MARCHA PROVINCIAL

## DE SENDERISMO

CLUB D. MONTAÑEROS VALLISOLETANOS

MIÉRCOLES 1 DE MAYO

## VALLE DEL CUCO – PICO LAS PINZAS

Valdearcos de la Vega – Pesquera de Duero

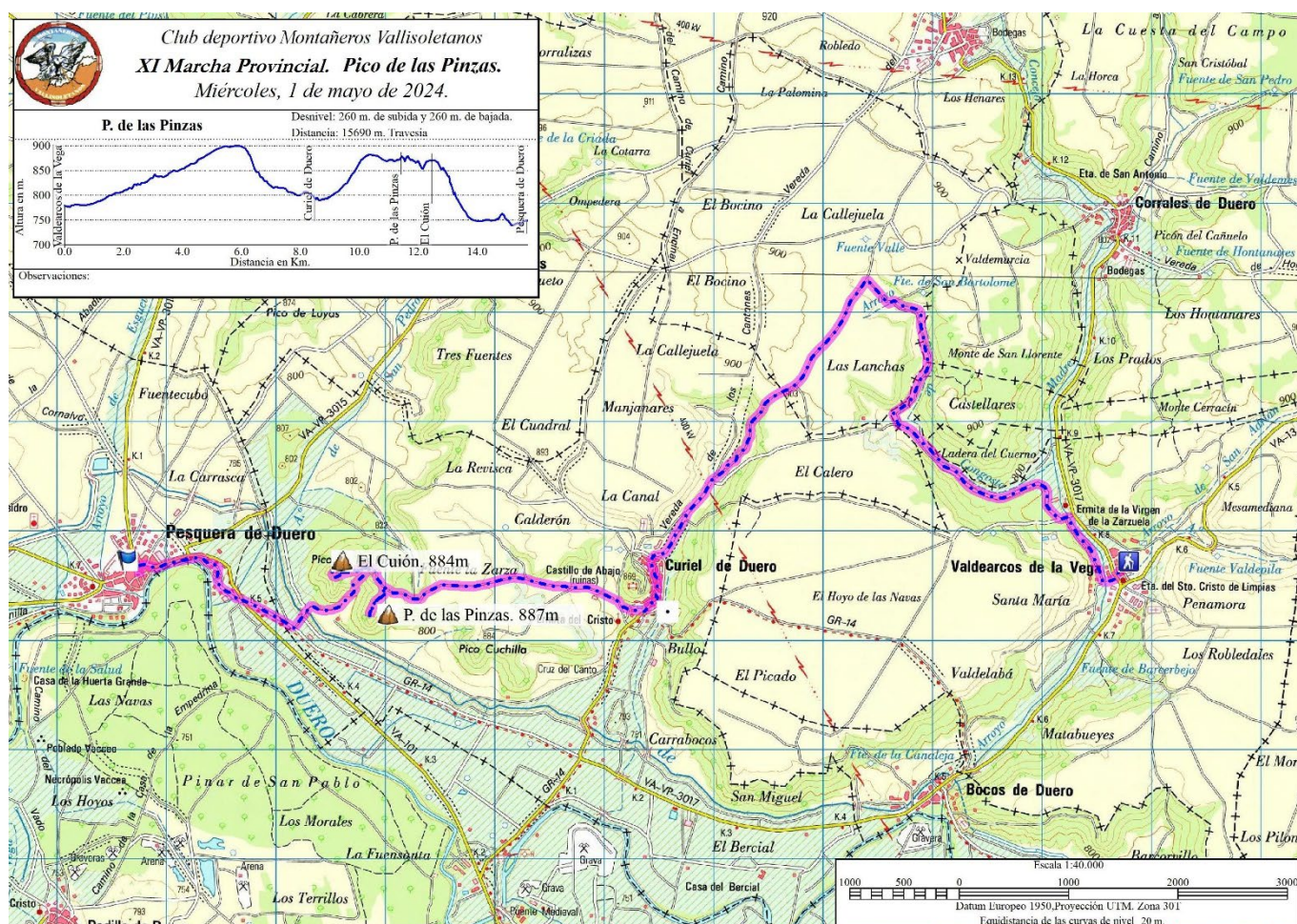

Salida de Valladolid, de la estación de autocares, a las 8 de la mañana



**CARTEL DE INFORMACIÓN DEL VALLE DEL CUCO**



**VALDEARCOS DE LA VEGA**



**ROLLO DE JUSTICIA DE VALDEARCOS**



**IGLESIA DE LA ASUNCIÓN DE VALDEARCOS**



### **ERMITA CRISTO DEL VALLE DEL CUCO EN VALDEARCOS DE LA VEGA**

**La Marcha la iniciaremos partiendo de la localidad de Valdearcos de la Vega, a las 9 de la mañana, desde la Ermita del Valle del Cuco, para ir a coger la pista que paralela a la carretera nos lleva hasta la Ermita de la Virgen de la Zarzuela**



### **ERMITA VIRGEN DE LA ZARZUELA**

**seguiremos camino por la pista del valle del Arroyo de Congosto y las laderas del Cuerno, y llegaremos a un cruce en el que dejamos las marcas del PR, y nos desviamos para ir a la fuente de Congosto o San Bartolomé**



**se trata de un precioso trayecto con un encinar a la derecha, restos de chozos y corralizas**





**y finalmente se llega a un ensanche en forma de circo**



**en cuyo centro se encuentra la fuente de San Bartolomé**



### **FUENTE DE CONGOSTO O DE SAN BARTOLOMÉ**

**Seguimos la pista en subida y sin darnos cuenta, hemos subido al páramo, estamos en el término de Curiel, llegaremos a un cruce y tomamos dirección sur, cruzando el páramo**



tras recorrer el páramo por El Cortezón y Las Lanchas, descendemos dirección sur por la Fuente del Piojo y por el trashumante Camino Real de Burgos (Vereda de los Cantones), en paralelo al arroyo del Horcajo





y llegaremos a Curiel de Duero, villa de estructura medieval, con castillo rehabilitado con torre y recinto de palacio, reconvertido en hotel



**Murallas medievales**



**PALACIO DE LOS ZÚÑIGA**

**Iglesia de Santa María, gótica mudéjar del siglo XV**



**La Ermita del Cristo.**





**ARCO DE LA MURALLA - ARCO DE LA MAGDALENA**



**ROLLO DE JUSTICIA**

**Después de cruzado el pueblo, al lado del Arco de la muralla, seguiremos por la pista que sale al lado del mismo, en dirección oeste, que nos lleva al Pico las Pinzas**



**por el camino pasaremos al lado de la Fuente de la Bombina**



## camino del páramo del Pico las Pinzas



## y próximo a la Fuente de la Zarza



al final de la pista, encontramos el indicador del mirador del Pico de las Pinzas



y llegamos al Pico de las Pinzas - Altas Pinzas de Castilla



**disfrutaremos de un perfecto mirador sobre el valle del Duero**



**debajo de nosotros tenemos cuevas formadas en la caliza más débil que sirvieron también de eremitorio, antes de habitación prehistórica, y después de encerradero de ganado**







**Después de visitadas las cuevas regresaremos al final de la pista, donde estaban las señales, para seguir por un sendero en dirección Oeste**



**que nos lleva al Pico Cujón, primero hasta su páramo-meseta**



después sus miradores y cortados



**desde donde divisaremos el pueblo de Pesquera de Duero**



**Después del mirador de Pesquera, retrocedemos el camino un poco, para descender por una vaguada entre el Pico Cujón y el Pico las Pinzas, dirección sur, hacia el valle del Duero**



para ir a coger una pista entre viñedos, que cruza el Canal de Riaza



para ir a salir a la carretera que va de Peñafiel a Pesquera, y por el carril bici-peatonal, al lado de la carretera, llegar a Pesquera de Duero



**PARQUE A LA ENTRADA DE PESQUERA**

seguiremos hasta llegar al Arco de la Villa



**ARCO DE LA VILLA**



que da entrada a la Plaza Mayor (Plaza Porticada de Pesquera de Duero)



**IGLESIA DE SAN JUAN**

seguiremos los indicadores para ir a la Zona Recreativa "El Verde"



pasando al lado de la fuente El Caño, de Pesquera de Duero



**Ilegaremos a la Zona Recreativa El Verde, junto a la Pasarela de Pesquera sobre el Río Duero, donde daremos por finalizada la Marcha**





## PASARELA DE PESQUERA DE DUERO – SOBRE EL RÍO DUERO



## MURAL EN PESQUERA DE DUERO



## ERMITA DEL HUMILLADERO DE PESQUERA DE DUERO



## ERMITA DE NUESTRA SEÑORA DE RUBIALEJOS – PESQUERA DE DUERO

